Documentación de usuario

DMX ADD extended insurance section

México

Fecha: mayo 2020
Versión: 1.0
País: México
Equipo: RM

Tabla de contenidos

1 CONTROL DE VERSIONES 3

2 INFORMACIÓN GENERAL 4

3 REQUERIMIENTOS DE SOFTWARE 5

3.1 VERSIÓN CORE 5
3.2 PRODUCTOS MS 5
3.3 QAS DE CORE NECESARIAS 5

4 PARÁMETROS Y CONFIGURACIÓN 6

4.1 CREACIÓN DE NUEVAS TABLAS PARA ALMACENAR LOS DETALLES DEL SEGURO 6
4.2 ESTABLECER PERMISOS OPERARIOS PUNTO DE VENTA 6
4.3 CREACIÓN DE COMPAÑÍAS DE SEGURO 7

5 FUNCIONALIDAD 9

5.1 CUMPLIMENTAR PANTALLA DATOS COMPAÑÍA DE SEGUROS 9
5.2 GRABACIÓN DE DATOS DEL SEGURO DESDE EL MÓDULO DE CRM 11
5.3 GRABACIÓN DE DATOS DEL SEGURO DESDE SALA DE LA EXPOSICIÓN 12
5.4 GRABACIÓN DE DATOS DEL SEGURO DESDE PDV 14

1 Control de versiones

Versión	Fecha	Modificado por	Descripción
1.0	05/05/2020	Rgg	Versión inicial

2 Información general

Desde los módulos de **CRM**, **Sala de exposición** y **Punto de Venta**, se ha incluido la posibilidad de grabar todos los datos relacionados con la Compañía de seguros, del vehículo desde que el que esté accediendo a este módulo. La pantalla de grabación a la que se accede es la misma para todos ellos.

En el módulo de PdV, se ha incluido un nuevo parámetro definido a nivel de Operario, que permitirá establecer permisos de creación, modificación, eliminación y búsqueda de las Compañías de Seguros, desde la WiP.

3 Requerimientos de Software

3.1 Versión Core

El desarrollo para **DMX ADD extended insurance section** está disponible como producto CSRM, para la release de Autoline Rev8-30-9304E-EX07.

3.2 Productos MS

Para la activación de la funcionalidad descrita en este documento, se requieren como mínimo las versiones de los productos MSRM detalladas a continuación:

ID producto MS	Release	Nombre del producto
MS/X4BASE	1.187	CRM Add-ons Base Package
MS/X4INSURANCE	1.6	CRM Addons MX Extendee Insurance Information
MS/00SRP	1.6658	MS Shared Resource Procuct
MS/00CONSOLID	1.41	GDPR Consolidation (*)

(*) Dependencia de Producto

NOTA: *Las versiones mencionadas anteriormente son las versiones en las que se han incorporado los cambios para este proyecto. En caso de que una versión superior esté disponible se recomienda instalar la última versión.*

3.3 QAs de Core necesarias

Es necesario instalar la siguiente QAs adicionales de Core para activar este software:

QA Ref.	Componente	Descripción
360829	PROGS/SR/libCM.src	REV8-56968 Changes to display Insurance popup instead of option notes when insurance is selected
362244	PROGS/GB/GEDIT.src	REV8-57655 Added MS contril for FormTag variable
362394	PROGS/SO/GUI.src	REV8-57655 Added MS control for POS functionality

4 Parámetros y configuración

Para el correcto funcionamiento de esta funcionalidad, será necesario que realice los trabajos de configuración que le indicamos a continuación.

4.1 Creación de nuevas tablas para almacenar los detalles del seguro

Tras la instalación del Software necesario para este Interface, crear manualmente las tablas que se indican a continuación:

- *X4.MS.insco.sq,* contiene la información de las Compañías de seguro (código y nombre)
- *X4.MS.insin.sq*, almacena todo los datos relacionados del nº de magic del vehículo y los datos de su Compañía de seguro
- *X4.MS.inspa.sq,* contiene la información de Activación de las empresas en MK SR y SO.
- *X4.MS.insop.sq*, esta tabla contiene información de los Operarios del taller, con respecto a sus permisos para poder Añadir, borrar, modificar y buscar datos de la Compañía de seguro

4.2 Establecer permisos Operarios Punto de Venta

Se ha incluido un nuevo campo en el proceso de **Operadores de Punto de Venta***: Permitir Añadir-Borrar-Modificar-Búsqueda*, con el fin de establecer permisos a los Operarios del módulo de PdV, para poder realizar Añadir, borrar, modificar y/o realizar una búsqueda de las Compañías de seguro.

Acceda al módulo **Punto de Venta ➔ Opciones especiales ➔ Operadores de punto de venta** pestaña **Controles PdV**

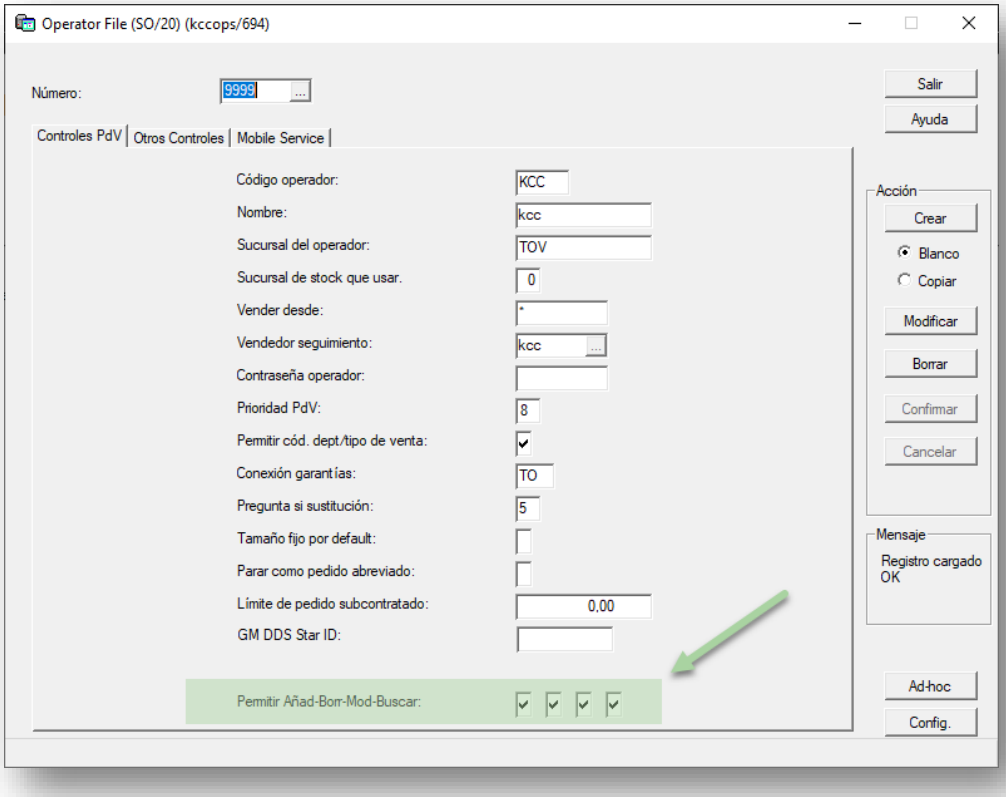

Seleccione el código que identifica al Operario para el que desee establecer estos permisos, en el campo **Número** y marque en la casilla que corresponda el permiso que desee definir para ese Operario, haciendo clic sobre la que corresponda. Si lo que desea es realizar su desactivación, haga clic para desmarcar.

(Las casillas se corresponden en el siguiente orden con las siguientes acciones que se pueden realizar: Añadir – Borrar – Modificar – Buscar).

4.3 Creación de Compañías de Seguro

Con el fin de que sean cumplimentados los datos de la Compañía de Seguro en los diferentes procesos de Autoline desde donde va a estar disponible esta funcionalidad, será necesario dar de alta cada una de las Compañías de Seguro con las que se va documentar ese tipo de información.

Para ello deberá de acceder al nuevo punto de menú que ha sido incluido en: **Información del Fabricante ➔ X4. Complementos CRM ➔ Mantenimiento de Compañías de Seguro**

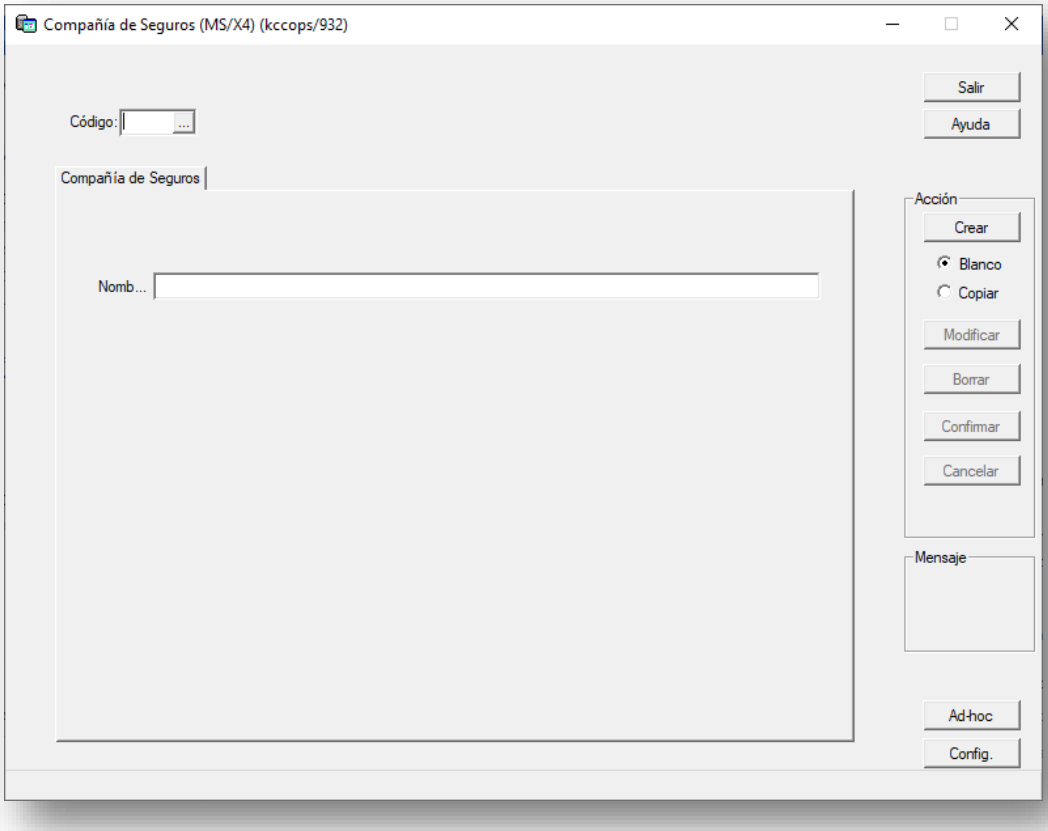

Y cumplimentar los siguientes datos:

Campo	Valor
Código	Indique un código alfanumérico de dos dígitos, que le permitirá identificar a la Compañía de Seguro
Nombre	Ingrese el nombre de la Compañía de Seguro

Pulse el botón **Crear** para dar de alta nuevos códigos de las Compañías de Seguro y una vez cumplimentados los datos, pulse el botón **Confirmar** para proceder a su grabación.

Si desea realizar la modificación del nombre de la Compañía de Seguro, o desea su eliminación, realice una búsqueda del código que desee modificar, a través del botón ..., modifique los datos necesarios y pulse finalmente **Confirmar** o **Borrar**, según sea el caso.

5 Funcionalidad

5.1 Cumplimentar pantalla datos Compañía de Seguros

Desde los módulos de **CRM**, **Sala de exposición** y **Punto de Venta**, se ha incluido la posibilidad de grabar todos los datos relacionados con la Compañía de seguros, del vehículo desde que el que esté accediendo a este módulo. La pantalla de grabación a la que se accede es la misma para todos ellos, **Detalles de Seguros**, y contiene la información distribuida en dos áreas distintas.

- El área superior de la pantalla contiene información de todas las pólizas de Compañías de Seguros que han sido creadas en el sistema, **Histórico Seguros,** indicándose los siguientes datos para cada una de ellas:

Campo	Valor
Fecha fin	Fecha finalización de la póliza de Seguros
Compañía de Seguros	Nombre de la Compañía de Seguros
Nº póliza	Número de la póliza
Terceros	Importe establecido en el campo "Total 1"
Otros seguro	Importe establecido en el campo "Total 2"
Total	Suma de los importes de los dos campos anteriores: Total 1 + Total 2
Estado	Código del estado de la póliza: **M** (memoradum) – **N** (nuevo) – **C** (confirmación) e **I** (factura)

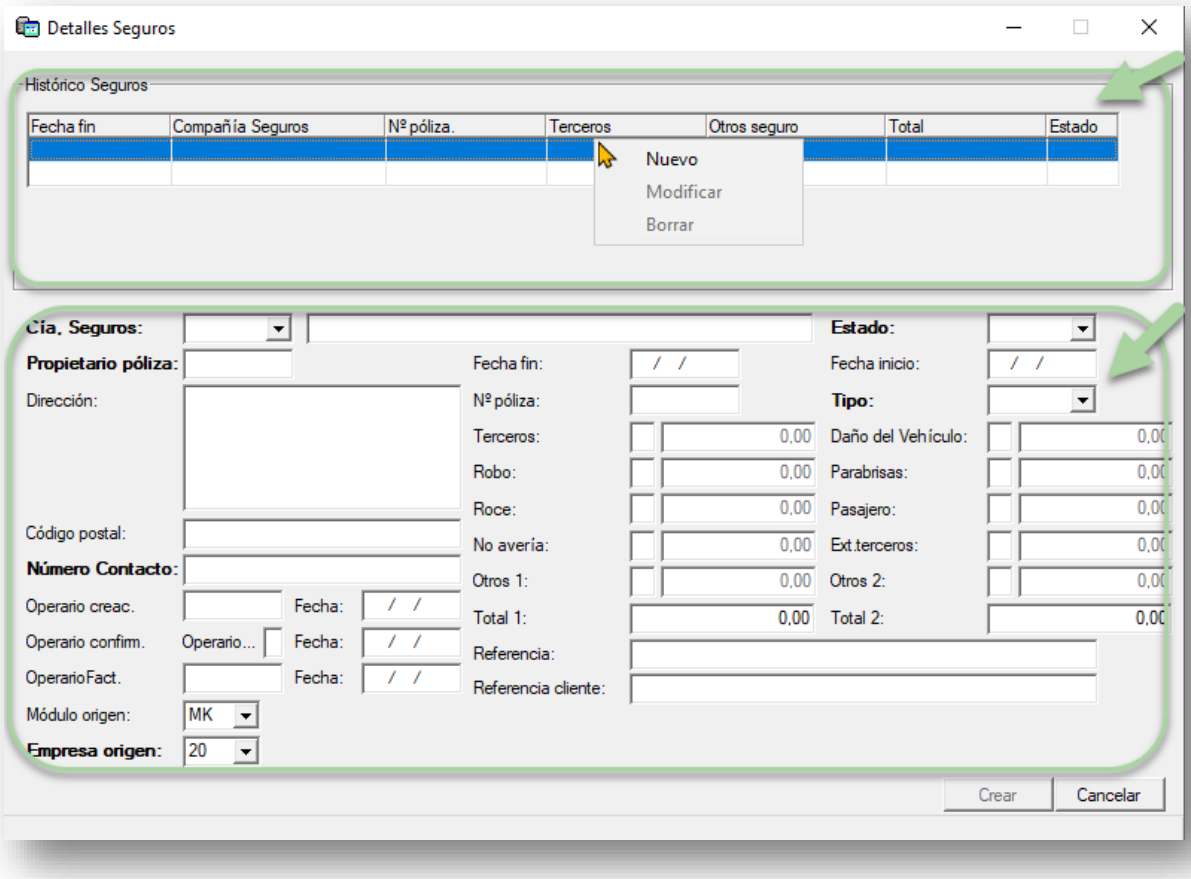

- El área inferior de la pantalla contiene la siguiente información sobre una Póliza de Seguro en particular:

Campo	Valor
Compañía Seguros	Elija en la lista desplegable, el código que se corresponda con la Compañía de Seguros
Nombre Compañía de Seguros	El sistema actualizará el nombre de la Compañía a partir del código introducido en el campo anterior
Póliza propietario	Indique el propietario de la póliza, puede tratarse de un propietario diferente al propietario del vehículo
Dirección	Dirección del Propietario de la póliza
Código postal	Código postal Dirección del Propietario de la póliza
Número Contacto	Número de contacto del dueño de la póliza
Operario creación y Fecha creación	Datos actualizados por el sistema, se corresponden con el usuario la fecha de creación del registro
Operario confirmación	Datos actualizados solo por el sistema
Fecha confirmación	El operador cambia el estado del Seguro de "N" (Nuevo) a "**C**" (Confirmado) y la fecha
Operario factura	Datos actualizados por el sistema
Fecha factura	El operador cambia el estado del seguro de "C" (Confirmado) a "I" (Facturado) y la fecha
Módulo origen	En este campo se indica el módulo de dónde provienen los datos: MK (desde CRM) – SO (desde Punto de venta) – SR (desde Sala de exposición)
Empresa origen	Este campo informa desde qué Empresa de distribución provienen los datos
Estado	Los estados posibles del seguro son: **M** (memoradum) – **N** (nuevo) – **C** (confirmación) e **I (**factura)
Fecha fin	Fecha de finalización de la póliza
Fecha inicio	Fecha de inicio de la póliza
Número póliza	Número de póliza del seguro
Tipo de póliza	Indique el que corresponda: **NF** (pago completo inicial) – **NP** (Pago periódico inicial) – **XF** (Renovación pago completo – **XP** (Renovación pago periódico)
Terceros – Robo – Roce – No avería – Otros 1	Se trata de campos que permiten introducir importes relacionados con conceptos del "tercero" en la póliza del seguro. Para poder grabar importes en estos campos, deberá de introducir el valor "Y" en la casilla que precede a cada uno de los campos del importe
Daño del vehículo – Parabrisas – Pasajero – Ext. terceros – Otros 2	Se trata de campos que permiten introducir importes relacionados con el "resto de opciones" de la póliza del seguro. Para poder grabar importes en estos campos, deberá de introducir el valor "Y" en la casilla que precede a cada uno de los campos del importe
Total 1	Este campo refleja el total de la cantidad de la póliza relacionada con el "tercero". El importe podrá ser introducido manualmente, o calculado a partir del importe que haya indicado exclusivamente en el campo "tercero"
Total 2	Este campo refleja el importe total de las cantidades de la póliza indicadas a partir de los importes introducidos manualmente en los campos "Daños del vehículo", "Parabrisas", "Pasajero", "Ext. Terceros" y "Otros 2". El importe también podrá ser introducido manualmente en este campo
Referencia	Indique en este campo si lo desea, información adicional del seguro
Referencia cliente	Este campo le permitirá documentar, en el caso de que fuera necesario, información complementaria relacionada con opciones extras de la póliza del seguro, como pueden ser: cuántos asientos de pasajeros cubre el seguro, cuál es el importe que cubre el seguro extra de terceros, etcétera…

Pulse el botón derecho sobre el área superior de la pantalla y escoja la opción **Nuevo** , en el caso de que desee dar de alta una nueva Póliza, documente los campos indicados con anterioridad y finalmente el botón **Crear** para completar el proceso de grabación.

Para modificar o borrar una póliza ya creada en el sistema, realice la búsqueda de la Póliza en el área superior de la pantalla, pulse el botón derecho y la opción **Modificar** o **Borrar**, según sea el caso.

Si elige la opción **Modificar**, realice los cambios que considere oportunos y pulse el botón **Salvar** para guardar los cambios realizados. Si finalmente no desea realizar ninguna modificación, pulse el botón **Cancelar**.

Si elige la opción **Borrar,** pulse nuevamente el botón **Borrar** que se habilitará en la parte inferior de la pantalla, para confirmar la eliminación de ese registro; o pulse el botón **Cancelar**, para no suprimir el registro.

5.2 Grabación de datos del Seguro desde el módulo de CRM

Acceda al módulo de **CRM**, ingrese los **datos del vehículo** y seleccione la pestaña de **Garantías**.

En el apartado de Seguro se han incorporado el dato **Fecha de expiración** y el botón **Más**, con el fin de que sean informados, la fecha en la que caduca la póliza de Seguros y los datos de la Compañía de Seguros que hemos visto con anterioridad.

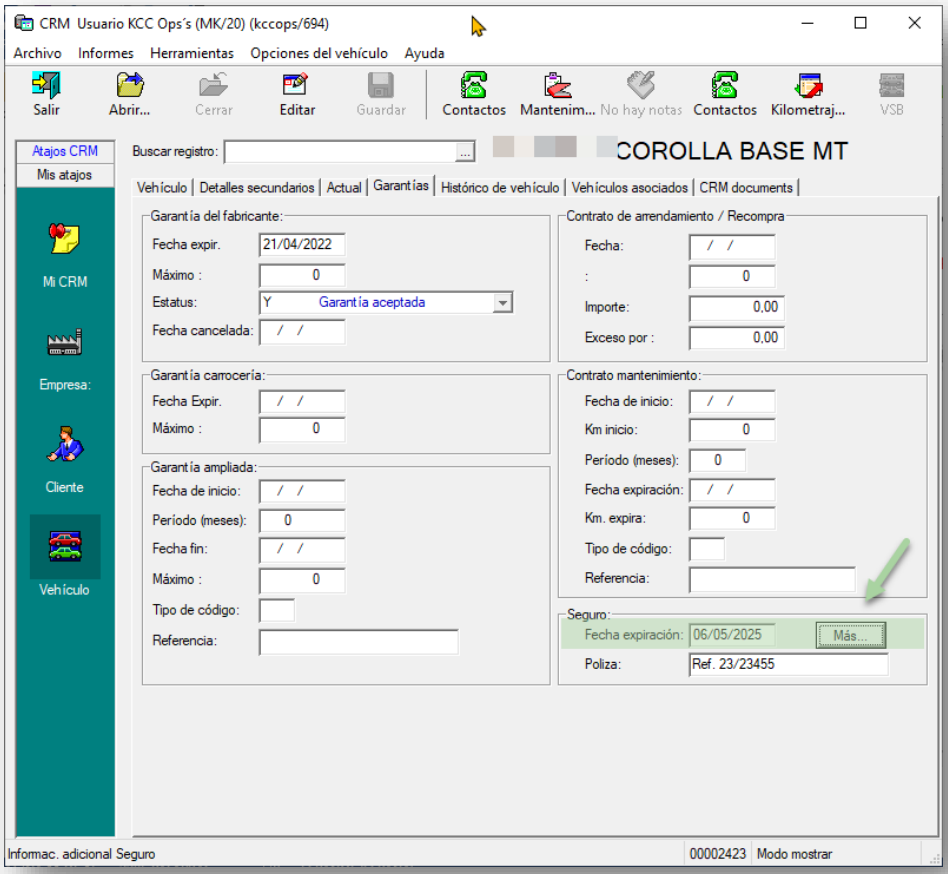

Pulse el botón **Más** para acceder a la pantalla de Datos del Seguro.

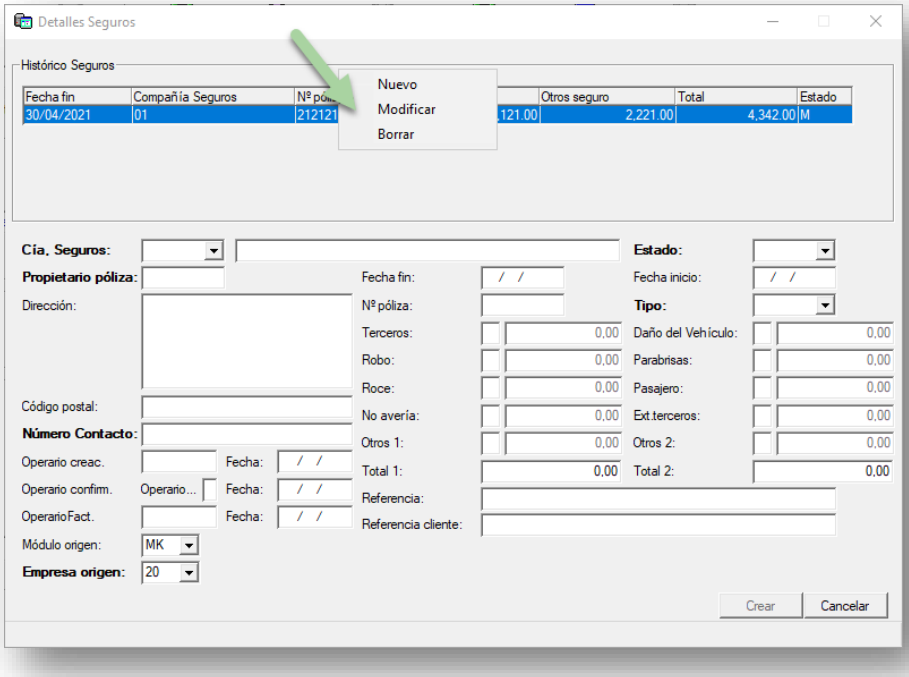

La operativa para grabar nuevos datos de la Compañía de Seguros, modificar e incluso proceder a su eliminación, será la misma que hemos visto anteriormente en el capítulo *5.1 Cumplimentar datos de la Compañía de Seguros* de esta documentación de usuario.

5.3 Grabación de datos del Seguro desde Sala de la exposición

En el módulo de Sala de la exposición se ha incorporado también, la posibilidad de grabar los datos de la Compañía de vehículos en la Cotización del vehículo.

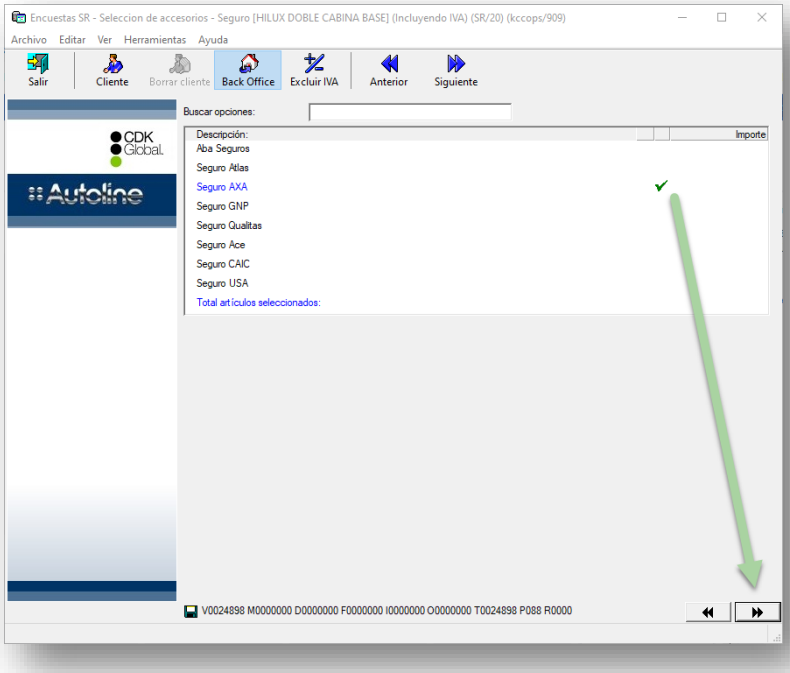

Cuando esté grabando la Cotización, puede realizar la asignación de los datos de la Compañía de seguro, desde la última pantalla en la que se seleccionan las opciones y los artículos del vehículo.

Seleccione el seguro que se corresponda con el vehículo incluido en esa Cotización y pulse el botón ⏩ para continuar con la grabación de datos de la Compañía de seguro.

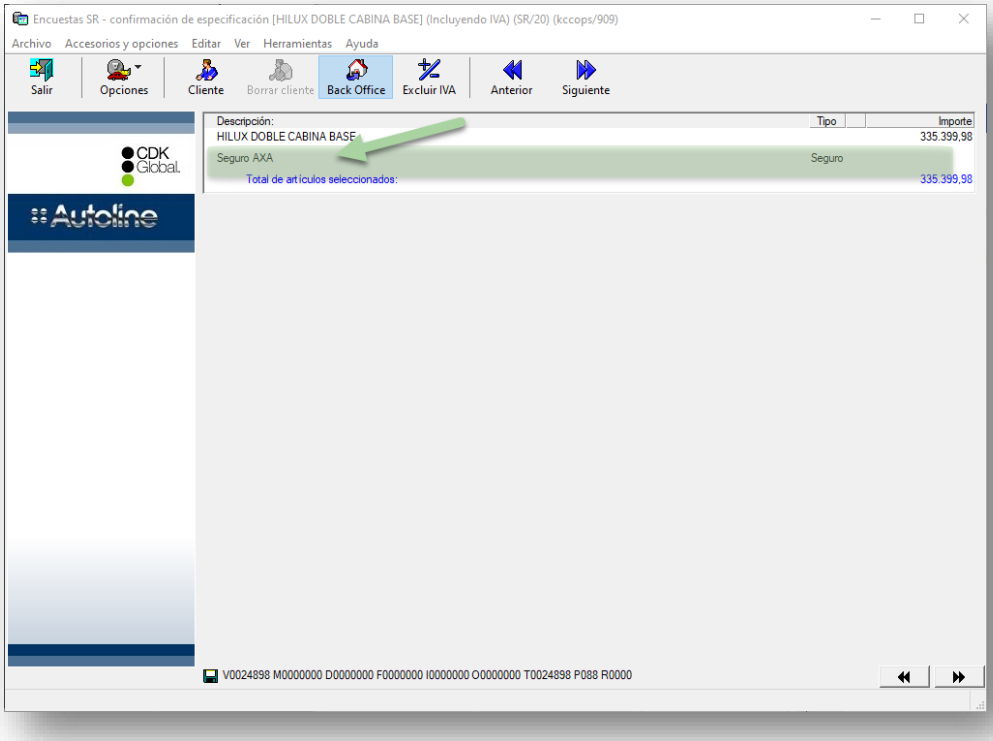

El sistema accederá a la misma pantalla que hemos visto anteriormente en el capítulo *5.1 Cumplimentar datos de la Compañía de Seguros* de esta documentación de usuario:

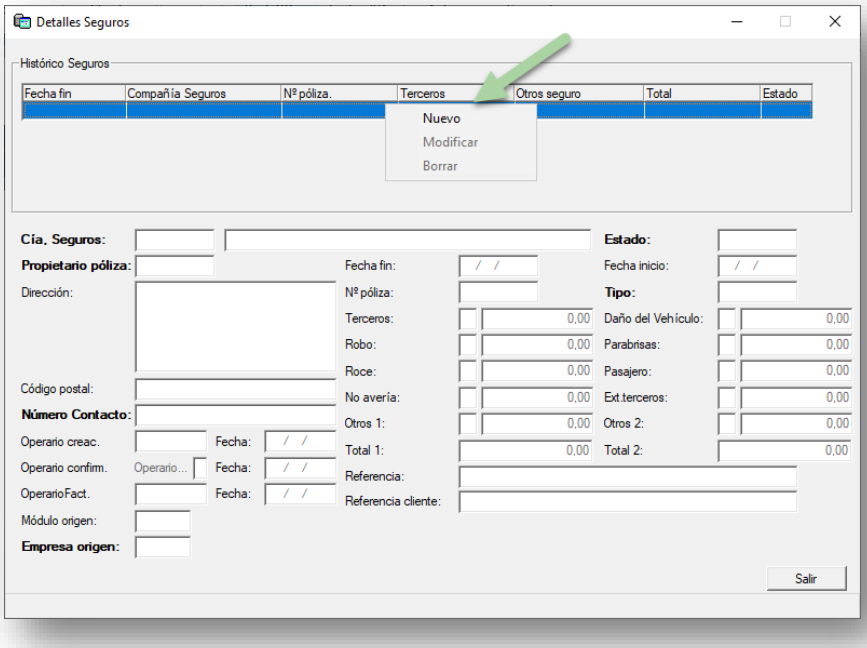

Pulse el botón derecho del ratón de su pc y elija la opción que estime oportuna: **Nuevo – Modificar – Borrar**.

5.4 Grabación de datos del Seguro desde PdV

La opción para incluir los datos de la Compañía de Seguros desde la Wip, se encuentran en la pestaña **Notas**:

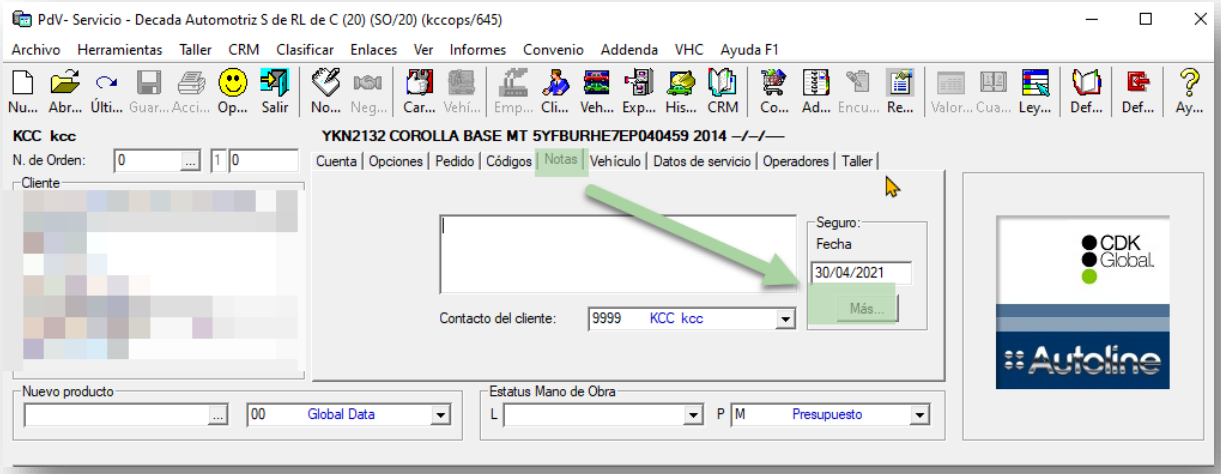

El sistema accederá a la misma pantalla que hemos visto anteriormente en el capítulo *5.1 Cumplimentar datos de la Compañía de Seguros* de esta documentación de usuario:

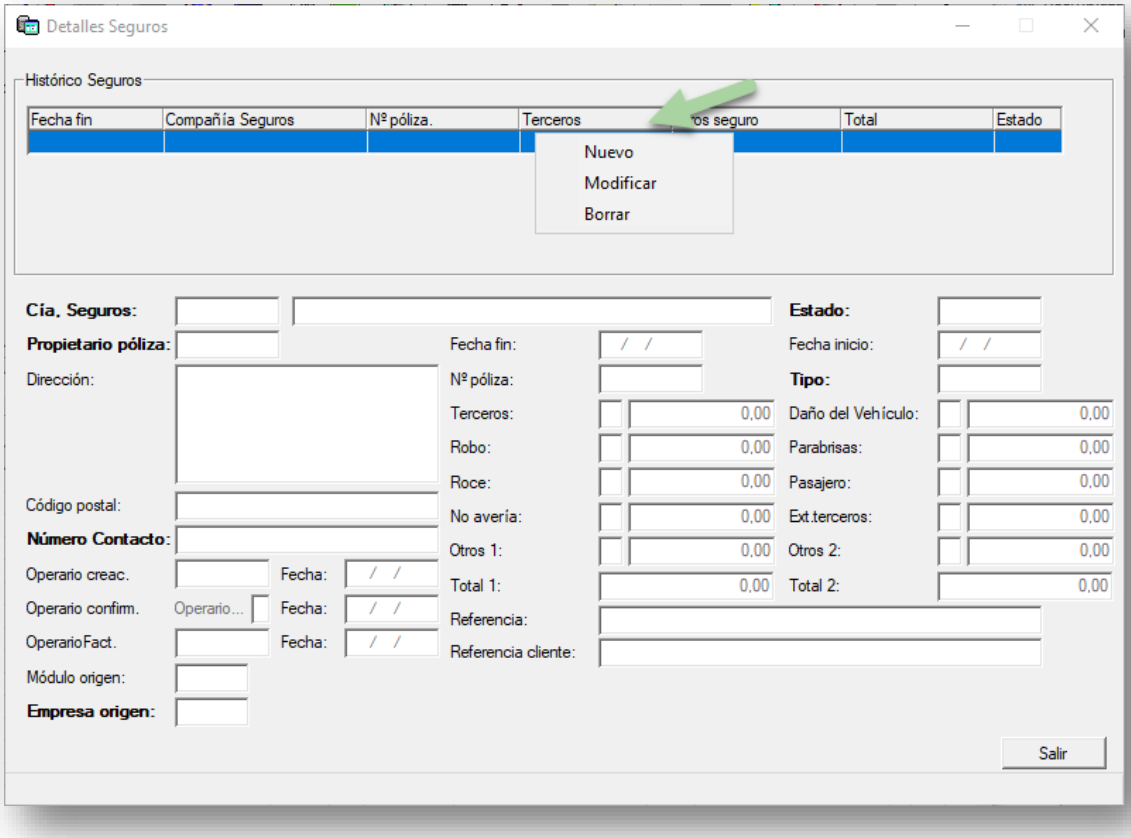

En el caso del Módulo de Punto de Venta, como ya hemos comentado con anterioridad en el proceso de Parametrización de esta funcionalidad, en función de cómo hayan sido configurados los permisos para el Operador de PdV de la Wip, se podrán realizar las siguientes acciones sobre la Compañía de Seguros (para más información consultar el capítulo *4.2 Permitir permisos Operarios Punto de venta* de este manual de usuario). Los permisos se determinan a partir del parámetro **Permitir Añadir- Borrar – Modificar- Búsqueda** y se definirán por este mismo orden que se incluyen en la pantalla.

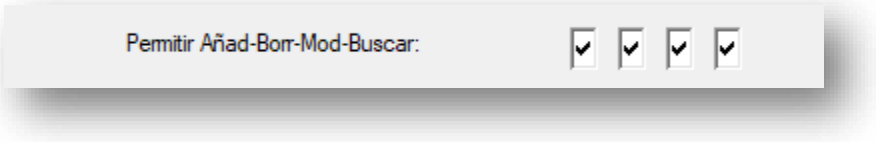

- **Añadir**, si el usuario tiene marcado este campo, el proceso permitirá añadir nuevos datos de la Compañía de seguros para el vehículo de la Wip. En caso contrario, esta opción se mostrará deshabilitada.

- **Borrar**, si tiene marcado este campo el usuario podrá borrar los datos de las Compañía de seguros. En caso contrario esta opción se mostrará deshabilitada.

- **Modificar**, si el usuario tiene marcado este campo, el proceso permitirá modificar los datos ya existentes de la Compañía de seguros. En caso contrario, esta opción se mostrará deshabilitada.

- **Búsqueda**, cuando se accede a la pantalla de Datos de la Compañía de seguros, si el usuario tiene marcado este campo, el sistema le ofrece información de los Datos de las Compañías de Seguros. En caso contrario no se ofrecerá esta información en la pantalla.